

INCISION PARA MARGINALE OU INTRA SULCULAIRE ?



Dr Brice Riera
ENDODONTISTE

EN RAISON DE L'INSUFFISANCE DE HAUTEUR DE GENCIVE ATTACHÉE, UNE INCISION INTRASULCULAIRE EST PRÉFÉRÉE DANS CE CAS.



Dr Brice Kiera
ENDODONTISTE



**C'EST DONC LA TECHNIQUE DE SUTURE QUI VIENT ICI
MODIFIER LE CHOIX DE L'INCISION.**

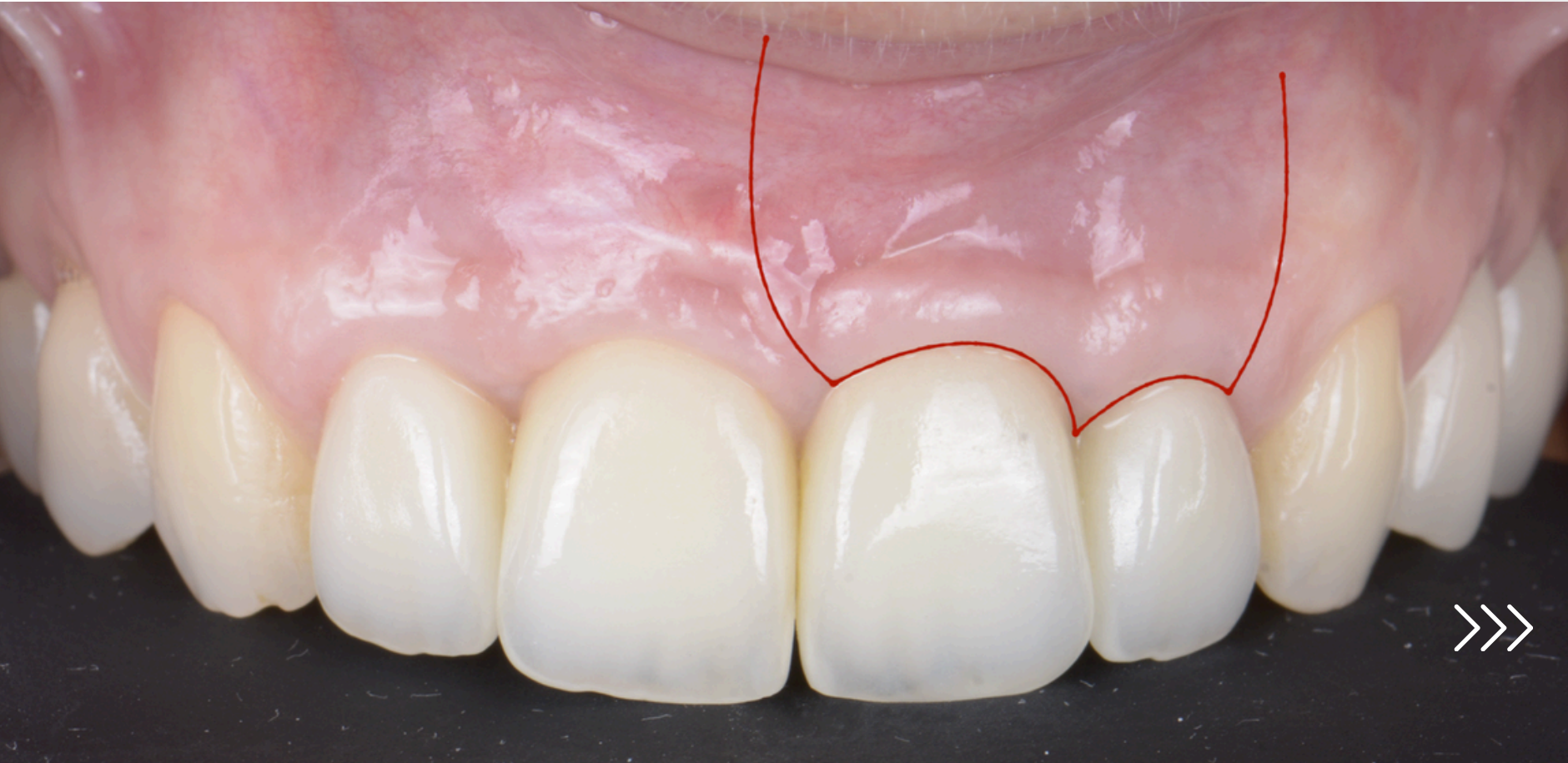

Dr Brice Riera
ENDODONTISTE



PENSONS SUTURE AVANT D'INCISER !

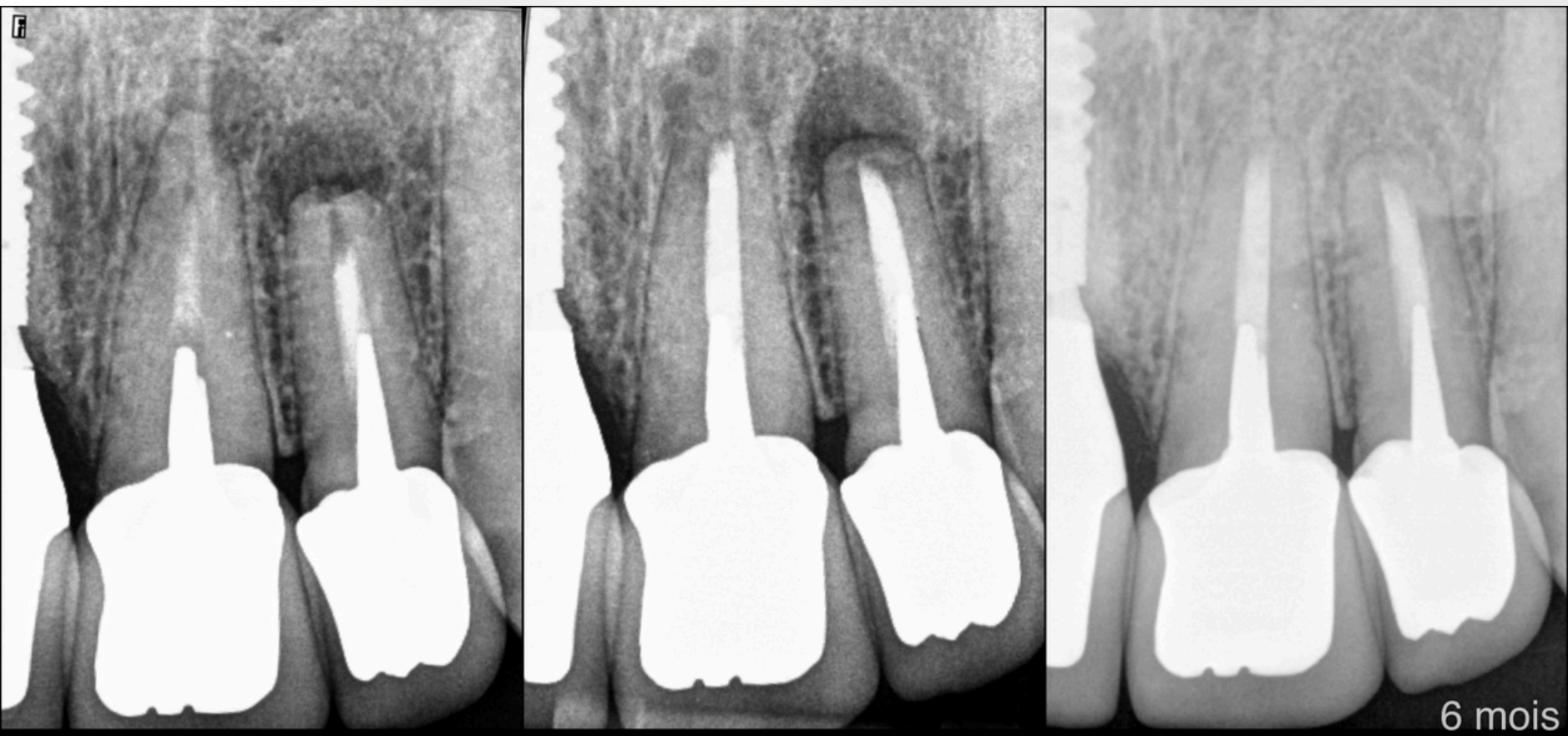

Dr Brice Riera
ENDODONTISTE